RZUT PIĘTRA

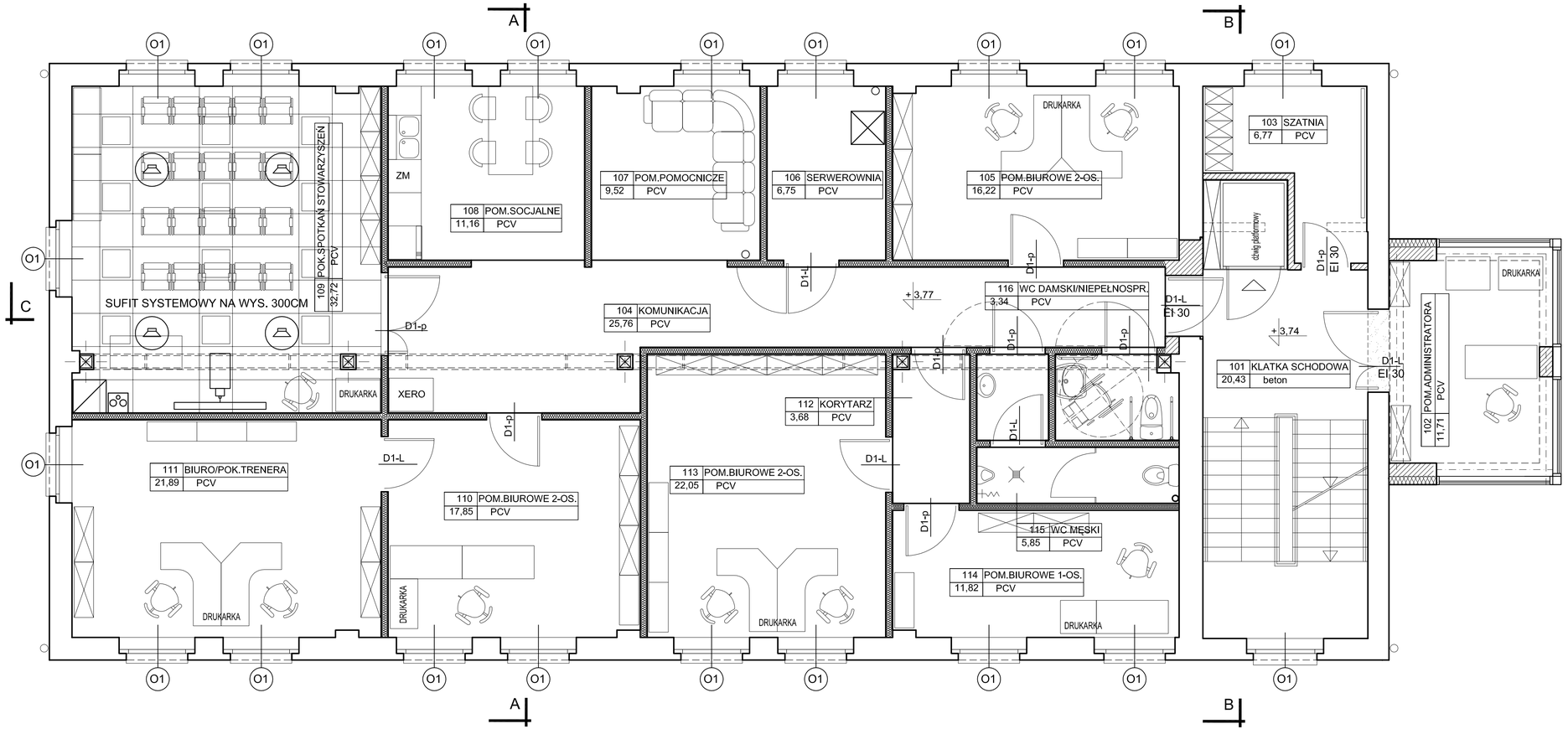

NAGŁOŚNIENIE

OPRAWY OŚWIETLENIOWE

OZNACZENIE MURÓW

ISTNIEJĄCE

PROJEKTOWANE

ŚCIANKI DZIAŁOWE LEKKIE G-K

DO WYBURZENIA

BIURO PROJEKTÓW "BPBW" Sp. z o.o.
10-448 OLSZTYN, UL.GŁOWACKIEGO 28
Projektujemy od 1957 roku.
PRAWA AUTORSKIE ZASTRZEŻONE

OBIEKT:	Przebudowa rozbudowa budynku magazynu uzbrojenia na Mrągowskie Centrum Aktywności Lokalnej		SKALA: 1:50
ADRES:	MRĄGOWO ul. Kopernika 2C		BRANŻA: A
PRZEDMIOT RYSUNKU:	ARANŻACJA - RZUT PIĘTRA		DATA: 07.2016r
PROJEKTOWAŁ	mgr inż. arch. Tomasz Śladowski	UPRAWNIENIA 3/2004/OL	PODPIS	NR. ZLECENIA: P/3859/S
OPRACOWAŁ	Teresa Młynowska	-		
SPRAWDZIŁ				NR. RYSUNKU Aw-2